PREPARED IN COOPERATION WITH THE
COMITE DIRECTIVO PARA LA INVESTIGACION
DE LOS RECURSOS MINERALES DE MEXICO

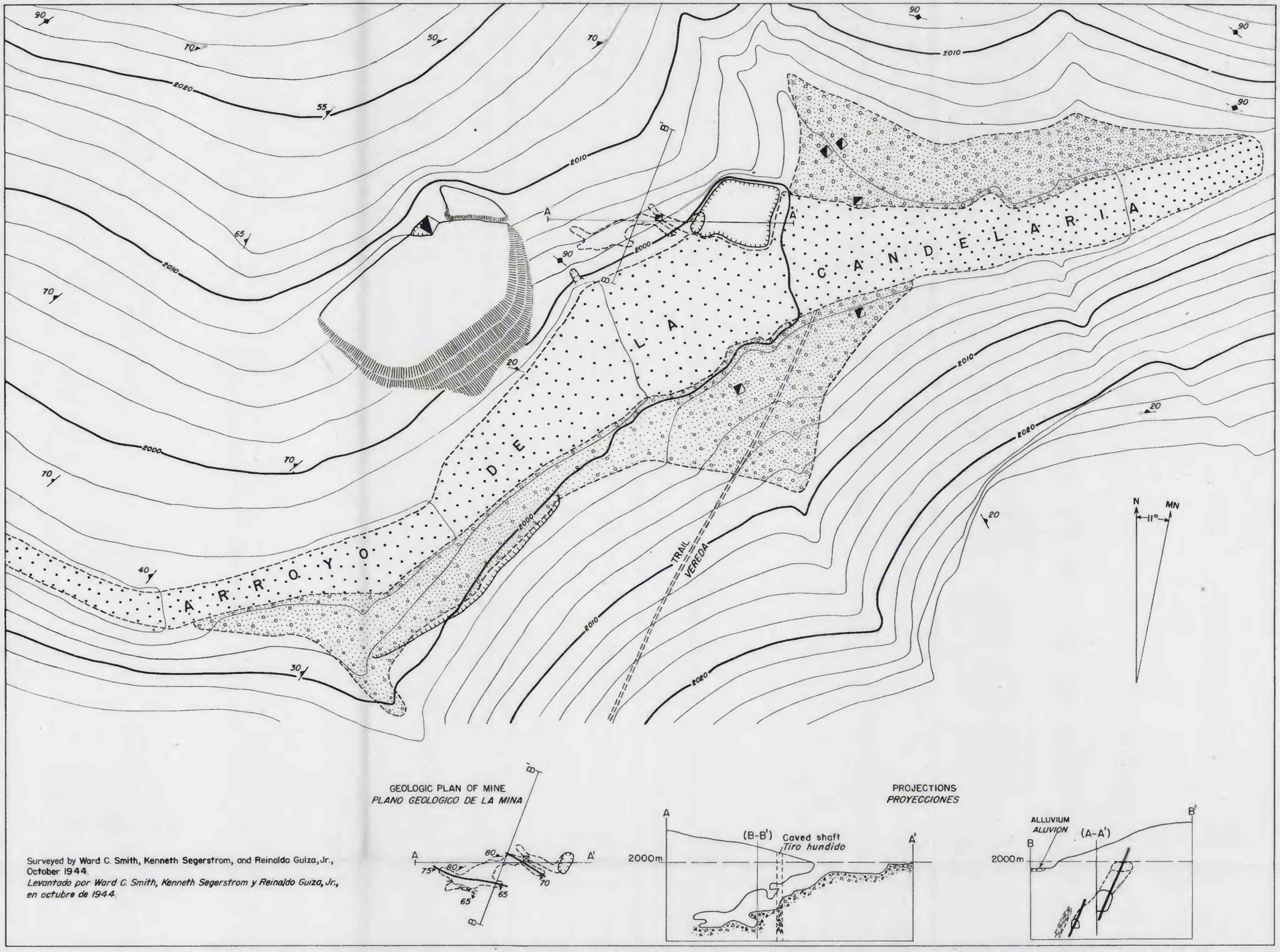

Surveyed by Ward C. Smith, Kenneth Segerstrom, and Reinaldo Guiza, Jr., October 1944.
Levantado por Ward C. Smith, Kenneth Segerstrom y Reinaldo Guiza, Jr., en octubre de 1944.

EXPLANATION
EXPLICACION

Younger alluvium
Aluvión reciente

Older alluvium
(Placer deposit)
Aluvión antiguo
(Depósito de placer)

Rhyolite flows
Corrientes riolíticas

65
Strike and dip of flow layers
Rumbo y echado de capas de escurrimiento

90
Strike of vertical flow layers
Rumbo de capas verticales de escurrimiento

80
Tin-bearing veins, showing dip
Vetas estanníferas, mostrando el echado

65
Fracture zone, showing dip
Zona de fracturas, mostrando el echado

Shaft
Tiro

Foot of raise
Fondo de chiflón

Open-cut
Tajo abierto

Dump
Terrero

GEOLOGIC MAP AND PROJECTIONS OF LA CANDELARIA MINE, AMERICA TIN DISTRICT, STATE OF DURANGO, MEXICO

MAPA GEOLOGICO Y PROYECCIONES DE LA MINA LA CANDELARIA, REGION ESTANNIFERA DE AMERICA, ESTADO DE DURANGO

10 0 50 Metros

Contour interval 2 meters
Curvas de nivel cada 2 metros

889408 O - 50 (In pocket)