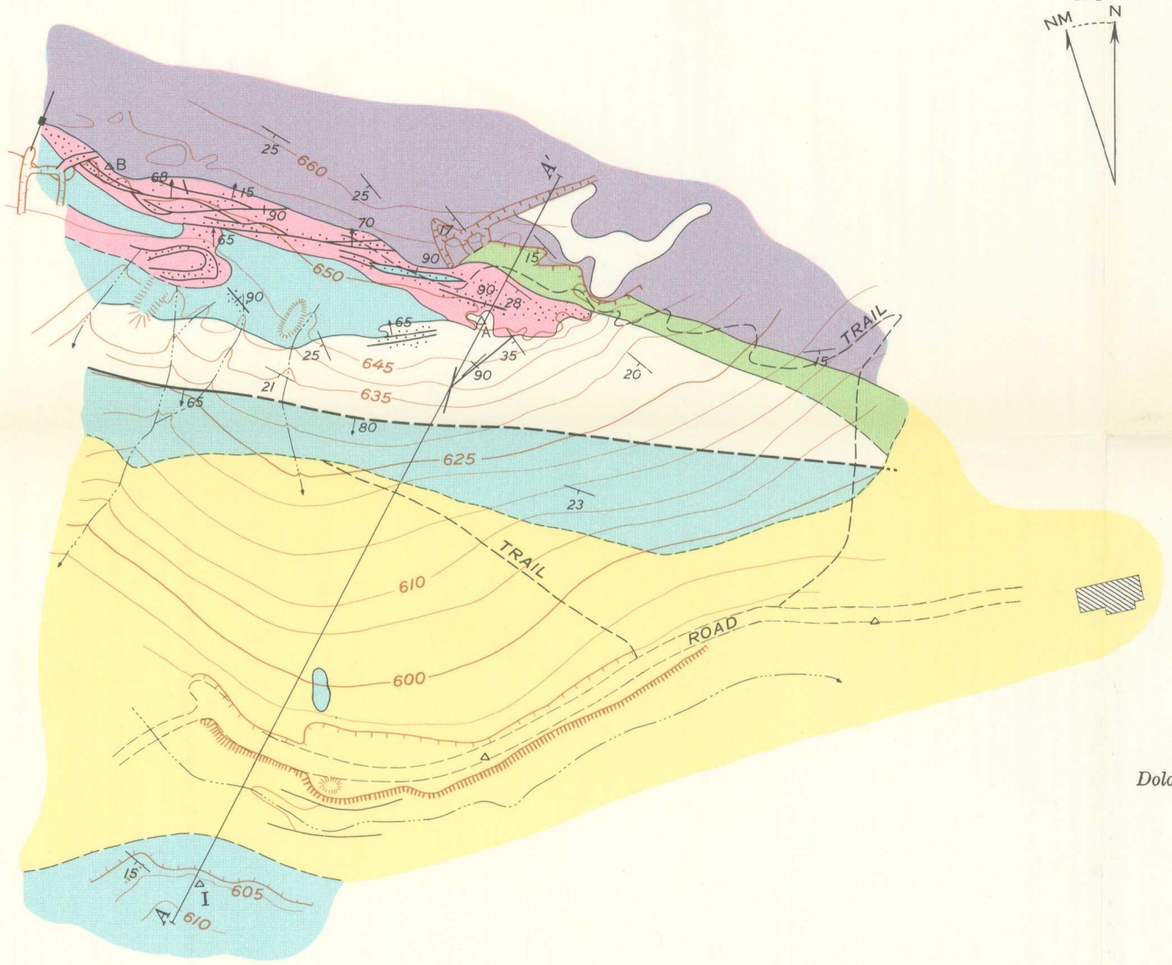

EXPLANATION
CONVENÇÕES

Colluvium
Coluvião

Dolomite
Dolomito

Limestone
Calcário

Silicified and leached limestone breccia, slightly mineralized
Brecha calcária silicificada e lixiviada, pouco mineralizada

Fractured, silicified and dolomitized limestone
Calcário dolomitizado, silicificado e fraturado

Highly silicified dolomite of ore and fracture zone
Dolomito altamente silicificado da zona mineralizada e fraturada

Contact, dashed where approximately located; short dashed where indefinite
Contato, tracejado onde estiver locado aproximadamente; traços curtos onde indefinido.

Fault, dashed where approximately located; dotted where concealed
Falha, tracejada onde estiver locada aproximadamente; pontilhada onde encoberta

20
Strike and dip of beds
Direção e mergulho de camadas

Strike of vertical joint
Direção de junta vertical

10
Fracture showing dip
Fratura mostrando mergulho

90
Vertical fracture
Fratura vertical

Disseminated lead and zinc minerals
Minério de chumbo e zinco disseminado

Network of irregular fractures
Rêde de filões em fraturas irregulares

Dump
Atêrro

Open joints
Juntas abertas

Survey station
Estação de levantamento

Base map and topography by
C. C. Carraro and J. F. Robertson
Mapa base e topografia por
C. C. Carraro e J. F. Robertson

INTERIOR—GEOLOGICAL SURVEY, WASHINGTON, D. C.—61060

Geology by J. F. Robertson
Geologia por J. F. Robertson

GEOLOGIC MAP AND SECTION OF MINA GRANDE, NEAR ITACARAMBÍ, MINAS GERAIS
MAPA GEOLÓGICO E PERFIL DA MINA GRANDE, EM ITACARAMBÍ, MINAS GERAIS

APPROXIMATE SCALE
ESCALA APROXIMADA

50 0 50 100 150 METERS
METROS

CONTOUR INTERVAL 5 METERS
CURVAS DE NÍVEL DE 5 EM 5 METROS

DATUM IS MEAN SEA LEVEL
NÍVEL DE BASE, REFERIDO AO NÍVEL MÉDIO ENTRE MARÉS

MAP PREPARED UNDER THE AUSPICES OF THE UNITED STATES—BRAZIL TECHNICAL COOPERATION PROGRAM
MAPA PREPARADO SOB OS AUSPÍCIOS DO PROGRAMA DE COOPERAÇÃO TÉCNICA, BRASIL—ESTADOS UNIDOS