DEPARTMENT OF THE INTERIOR
UNITED STATES GEOLOGICAL SURVEY

PREPARED IN COOPERATION WITH THE
COMMONWEALTH OF PUERTO RICO
DEPARTMENT OF NATURAL RESOURCES

MISCELLANEOUS INVESTIGATIONS SERIES
MAP I-1153

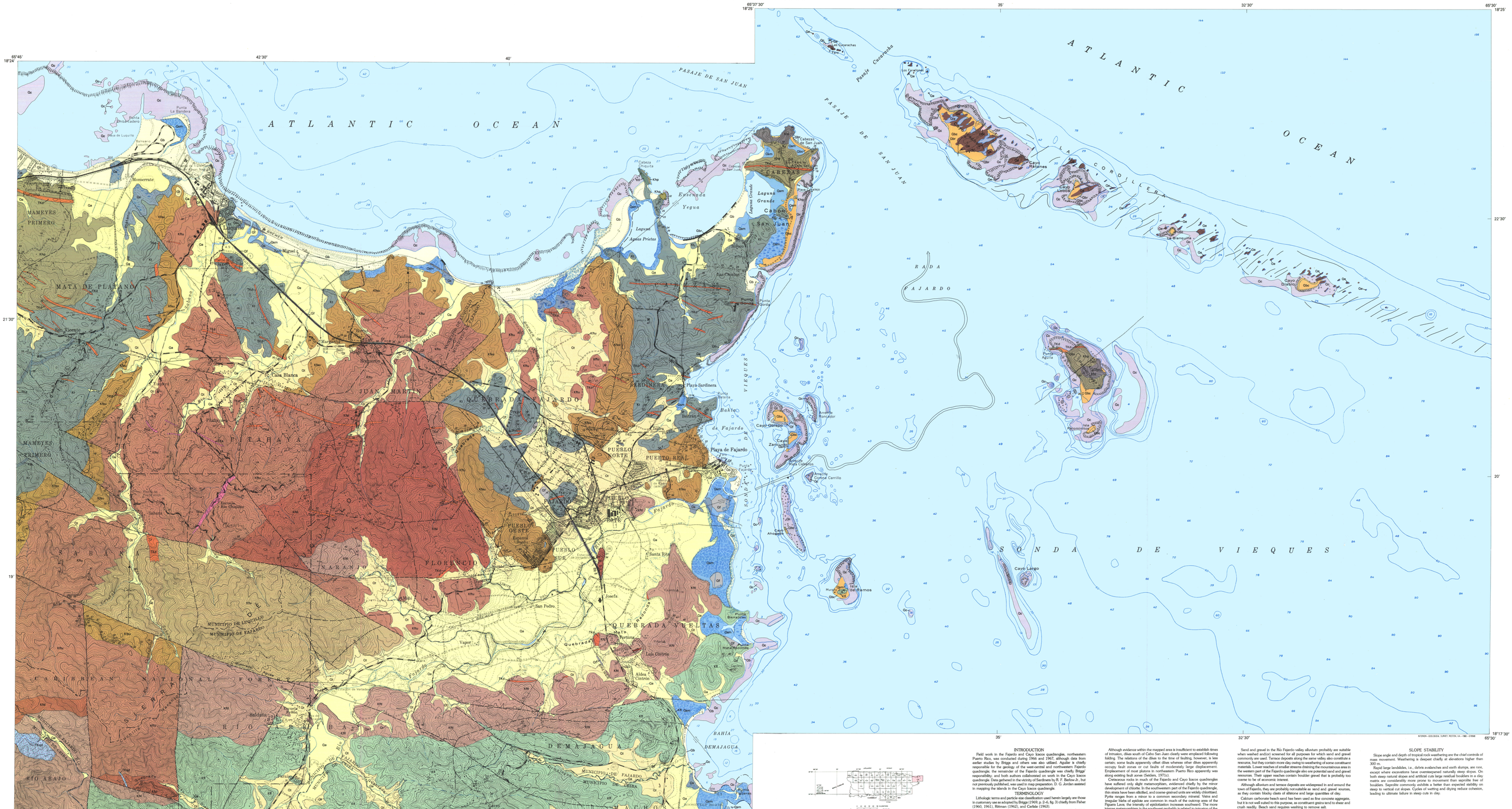
A T L A N T I C O C E A N
PASAJE DE SAN JUAN
Pasaje Cucaracha
A T L A N T I C O C E A N
LA CORDILLERA
BAHIA DE FAJARDO
S O N D A D E V I E Q U E S
MATA DE PLATANO
MAMEYES PRIMERO
JUAN MARTIN
QUEBRADA FAJARDO
QUEBRADA VUELTAS
PUEBLO NORTE
PUERTO REAL
PUEBLO OESTE
PUEBLO SUR
FLORENCIO
NARANJO
SABANA
RIO ABAJO
DEMAJAGUA
MUNICIPIO DE LUQUILLO
MUNICIPIO DE FAJARDO
MUNICIPIO DE CEIBA
MUNICIPIO DE NAGUABO
CABEZAS
SARDINERA
Playa Sardinera
Playa de Fajardo
Bahía de Fajardo
Ensenada Yegua
Laguna Grande
Cabo San Juan
Cayo Largo
Cayo Ratones
Cayo Diablo
Cayo Ahogado
Cayo Zapatillas
Cayo Obispo
Punta Aguila
Isla Palomino
Isla de Ramos
Punta Barracas
Punta Santiago
Punta Fajardo
Punta Vieja
Punta Cabeza de San Juan
Punta La Bandera
Punta Cucharas
Punta Tarrafa
Punta Tarrafa
Punta Santa
Punta Guadalupe
Punta Cabeza Chiquita
Punta Cabeza de San Juan
Punta Lagartijo
Punta Lagartijo
Punta Pozo Hondo
Punta Pozo Hondo
Punta Pozo Hond