U.S. Department of the Interior
U.S. Geological Survey

Par Stuart A. Giles et Robert G. Eppinger

2012

RÉPUBLIQUE ISLAMIQUE DE MAURITANIE

Ministère du Pétrole, de l'Energie et des Mines

Géochimie des Roches Dans la Région Tasiast-Tijirit — Zinc

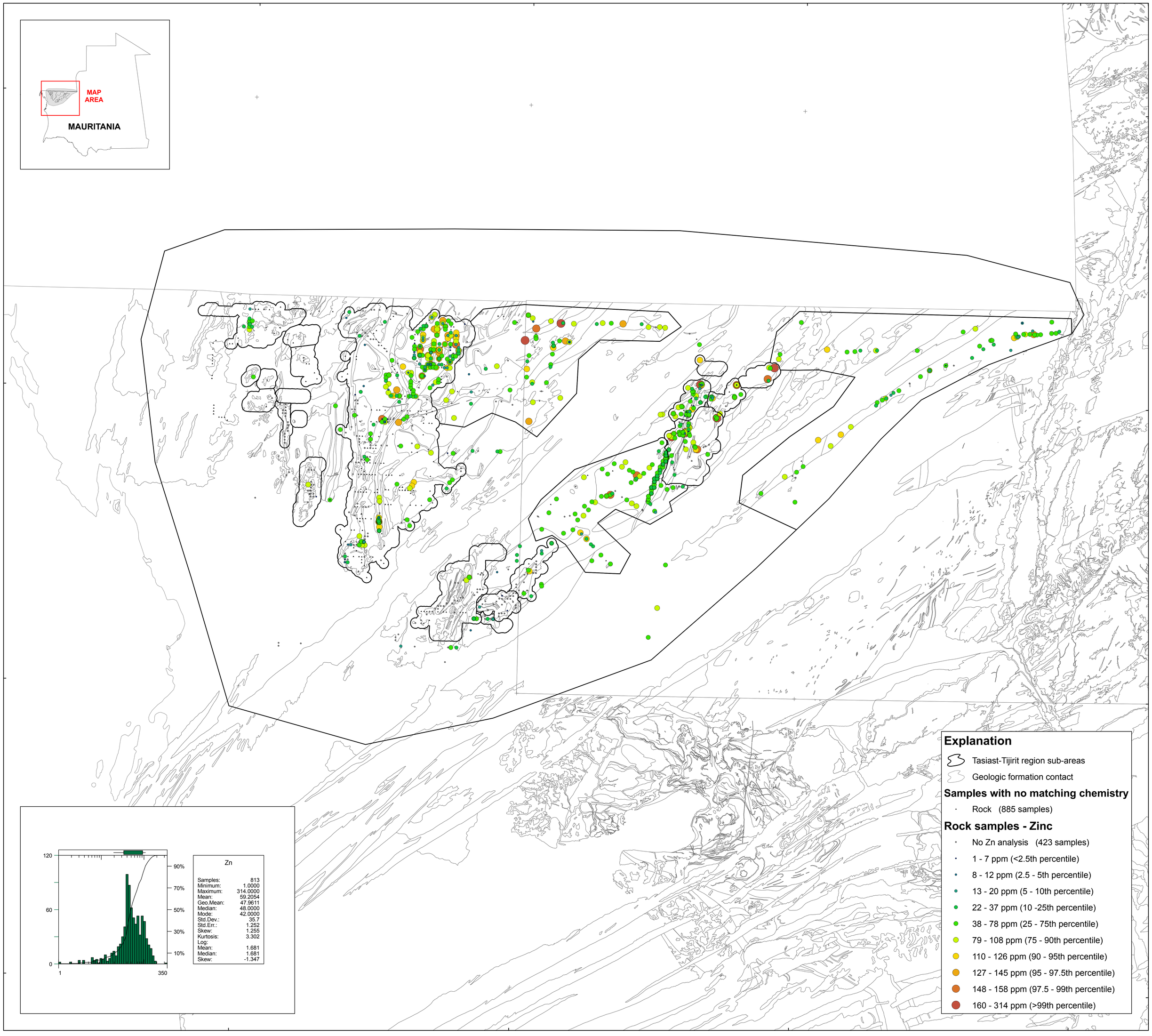

Projection Mercator Transverse, référentiel WGS 84
Facteur d'échelle 0,9996; Longitude du méridien central -11°; latitude de l'origine 0°

Les localisations des échantillons sur cette carte sont basées sur des coordonnées tronquées fournies à l'USGS en 2007, et ne devraient pas être considérées comme précises.
Les bases de données géochimiques et de localisations MS Access liées au présent rapport contiennent des coordonnées plus précises fournies à l'USGS en 2012.

4½°
NORD-MAGNÉTIQUE
NORD-VRAI
DÉCLINAISON MOYENNE APPROXIMATIVE, 2007

ECHÊLLE 1:500 000
10 0 10 20 30 40 MILES
10 0 10 20 30 40 50 KILOMÈTRES

Cette carte a été produite dans le cadre du "Second Projet de Renforcement Institutionnel du Secteur Minier (PRISM II)" co-financé par le Gouvernement de Mauritanie et la Banque Mondiale (Crédit N° IDA-38100 MAU).