U.S. Department of the Interior
U.S. Geological Survey

Par Barnaby W. Rockwell, Daniel H. Knepper, Jr., et John D. Horton

2012

RÉPUBLIQUE ISLAMIQUE DE MAURITANIE

Ministère du Pétrole, de l'Energie et des Mines
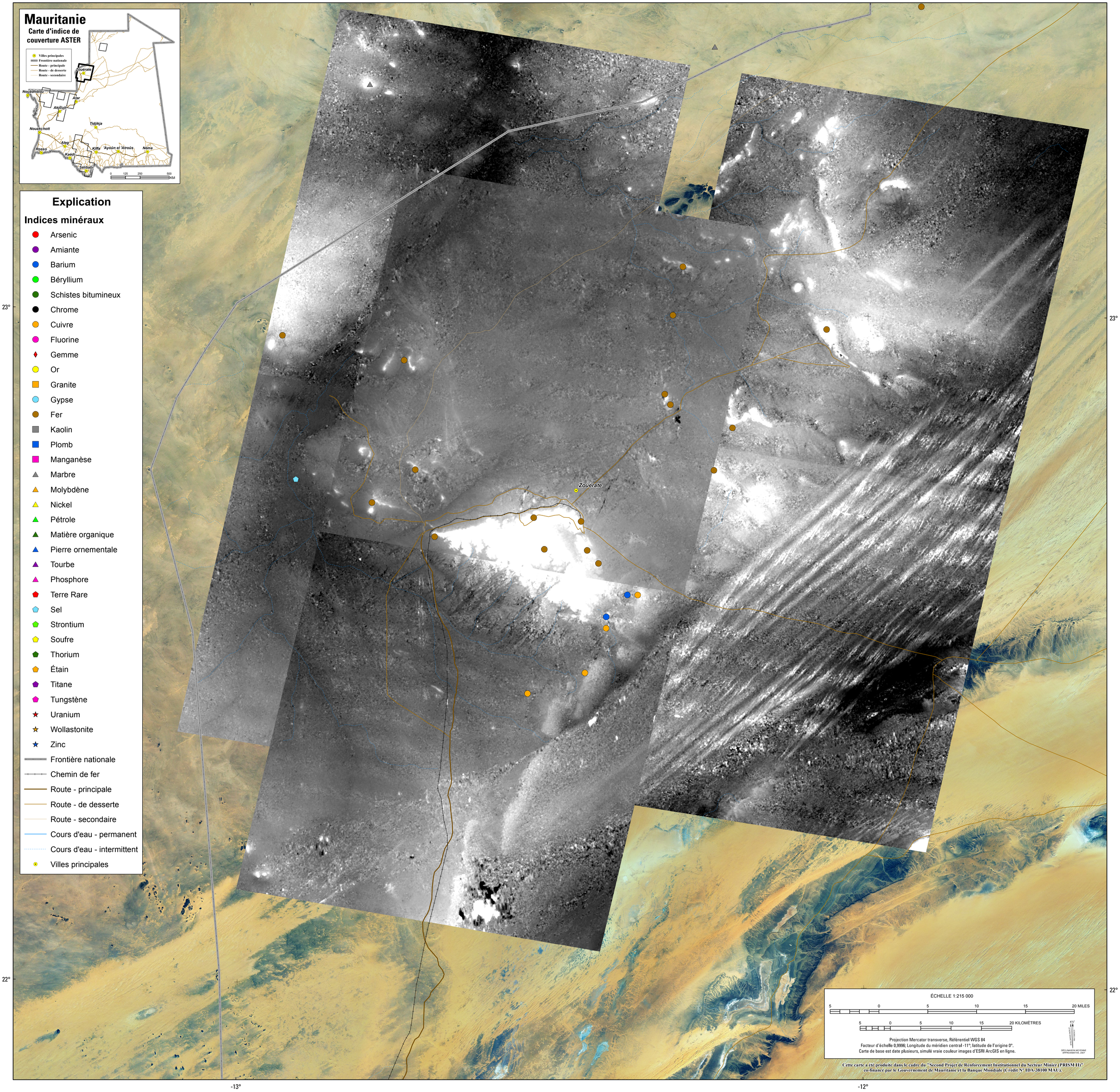
Zone 3 - Kedia D'Idjil - ASTER DEM