USGS
science for a changing world
U.S. Department of the Interior
U.S. Geological Survey
Par Cliff D. Taylor et John D. Horton
2012

RÉPUBLIQUE ISLAMIQUE DE MAURITANIE

Ministère du Pétrole, de l'Energie et des Mines

Zones 'permissive' aux dépôts de cuivre au sein des sédiments en Mauritanie

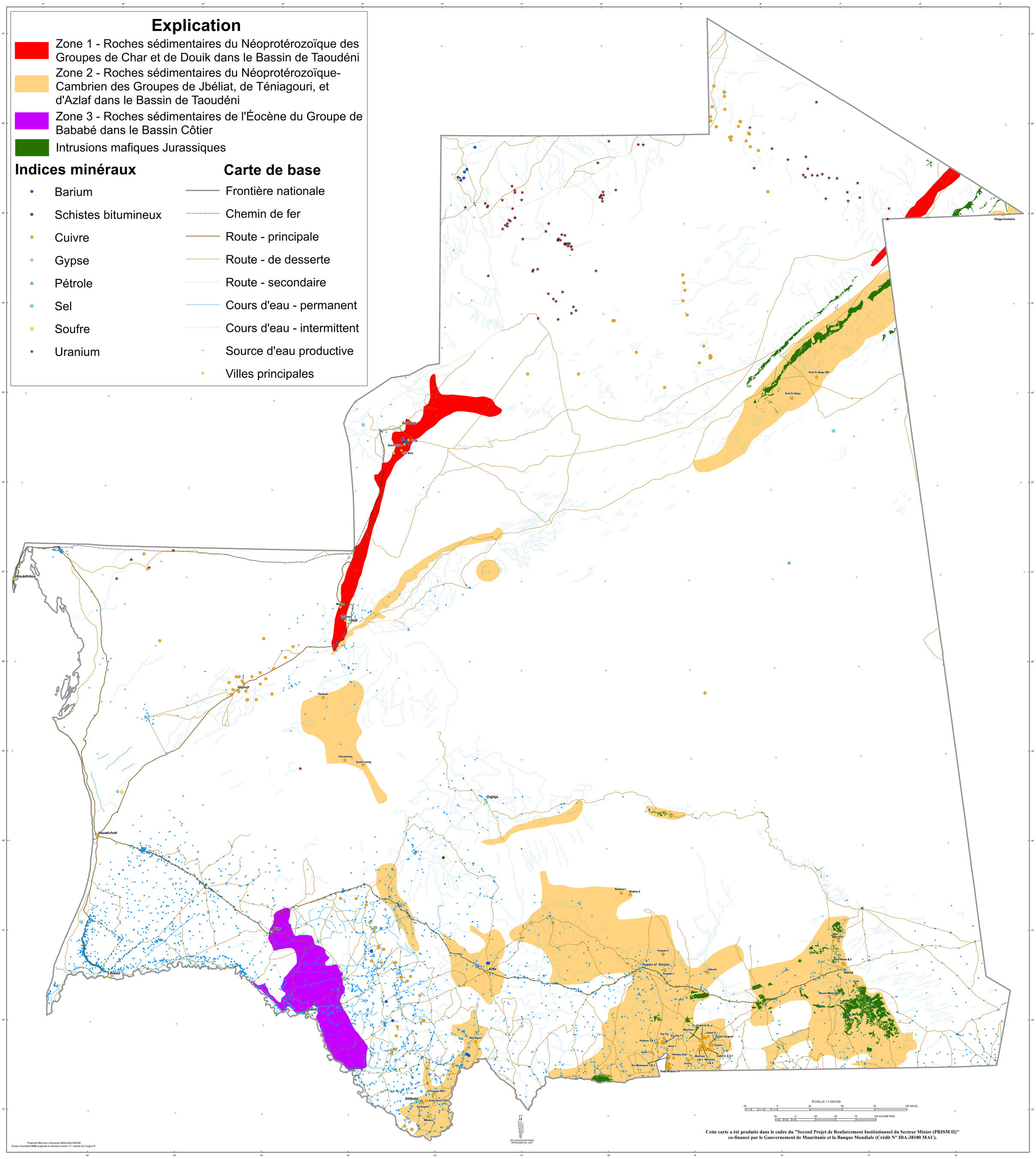

Cette carte a été produite dans le cadre du "Second Projet de Renforcement Institutionnel du Secteur Minier (PRISM II)" co-financé par le Gouvernement de Mauritanie et la Banque Mondiale (Crédit N° IDA-38100 MAU).